WITKOWICE PARK

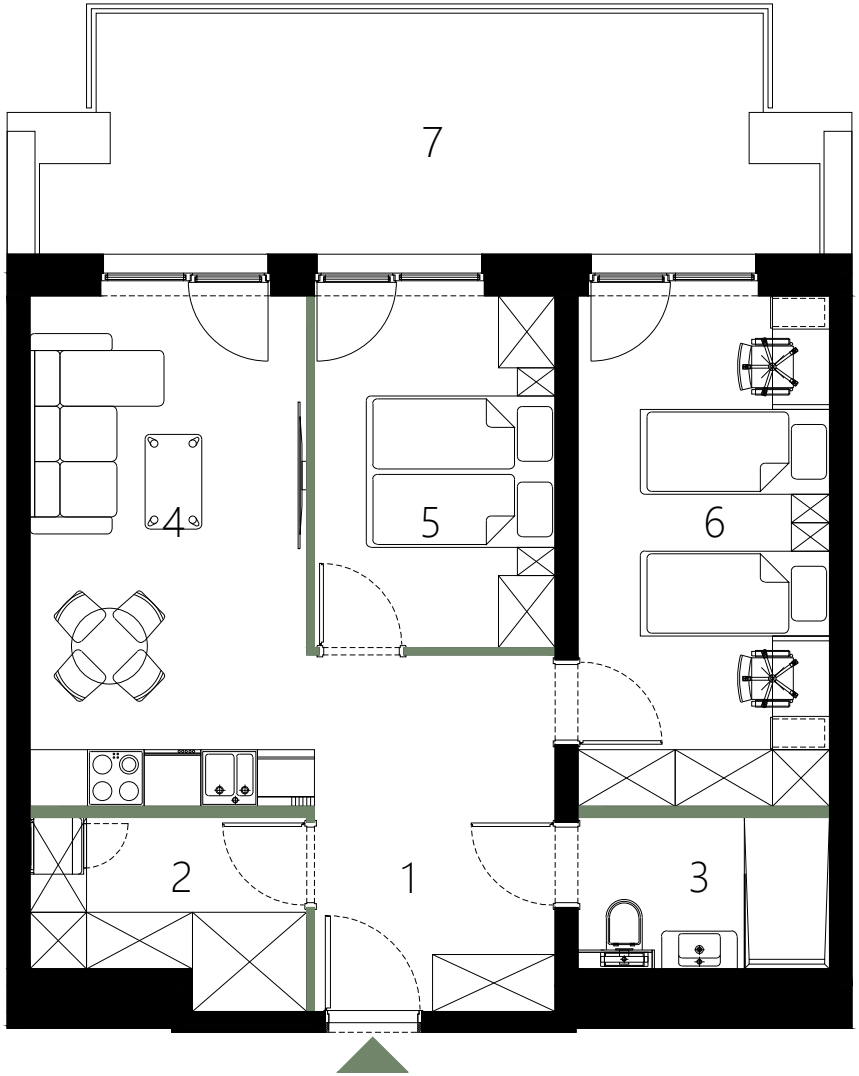

N

ADRES:

ul. WITKOWICE 6A/105

BUDYNEK	6A
LICZBA POKOI	3
PIĘTRO	1

ZESTAWIENIE POWIERZCHNI

1. PRZEDPOKÓJ	5.49 m^2
2. SCHOWEK	5.13 m^2
3. ŁAZIENKA	4.17 m^2
4. POKÓJ Z ANEKSEM	19.81 m^2
5. SYPIALNIA	9.36 m^2
6. SYPIALNIA	14.20 m^2
POW. UŻYTKOWA LOKALU	58.16 m^2
7. BALKON	18.99 m^2







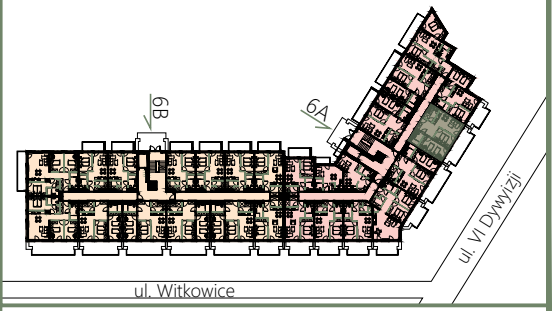

Karta katalogowa przedstawia układ funkcjonalno-przestrzenny wynikający z projektu budowlanego. Zarówno wymiar pomieszczeń, ich ostateczna powierzchnia, lokalizacja urządzeń i instalacji wewnętrznych mogą ulec zmianom, będącymi wynikiem modyfikacji technicznych powstałych w trakcie realizacji prac budowlanych. Powierzchnia Użytkowa Lokalu Mieszkalnego została określona przy uwzględnieniu Normy PN-ISO 9836.

0 1 2 5